

**Carta Mundial 02**  
**Misión Rahma - Bolivia**  
**Centro de Luz**  
**Ciudad Eterna Wiñaymarca**  
**Abril - 2005**

---

La NASA fotografía el Vórtice de energía mas grande del planeta en el Lago Titicaca - Wiñaymarca – Lago Menor, Esta energía tiene la curiosa forma de una CHAKANA y se ubica específicamente donde se encuentra el Retiro Interior de la Hermandad Blanca: El Retiro Solar



Termo fotografía satelital lograda por la NASA donde se aprecia una concentración inusual de energía en el Lago menor del Lago Titicaca con una longitud de aproximadamente 10 Km. a cada lado

...Ya hace un par de semanas que el grupo de **Rahma Misión** fue invitado a dar una Conferencia en los salones del Templo de la Gran Logia de la Masonería, compromiso que habíamos asumido desde el año pasado y que

permitió que alrededor de 150 de sus miembros pudiesen conocer la esencia del mensaje de los Guías y particularmente de la hermosa experiencia que tuviéramos con los Ancianos Maestros del Retiro Interior del Lago Titicaca: **El Retiro Solar...**

Al final de la exposición, el Director del **Instituto Nacional de Arqueología, INAR** Lic. Fredy Arce, con quien compartimos una muy interesante exposición de su parte sobre arqueología Andina, se nos acercó, siendo muy enfático y puntual en su interés por reunirnos a la brevedad posible, mientras decía:

... Lo que acaban de exponer sobre la experiencia en el Retiro Interior del Lago Titicaca, en el Lago Menor no sólo es sorprendente, sino que tenemos la prueba material que la respalda...

Tenemos fotografías satelitales de alta resolución logradas por la **NASA** del Lago Titicaca, y en el Lago Menor aparece una impresionante imagen donde se aprecia una alta concentración de energía a través de una construcción de aproximadamente 10 Kilómetros formando una **chakana** (Cruz Cuadrada), a decir verdad – continuó diciendo – nada de esto se esta haciendo público porque al no saber que es, se prefiere no hablar al respecto...

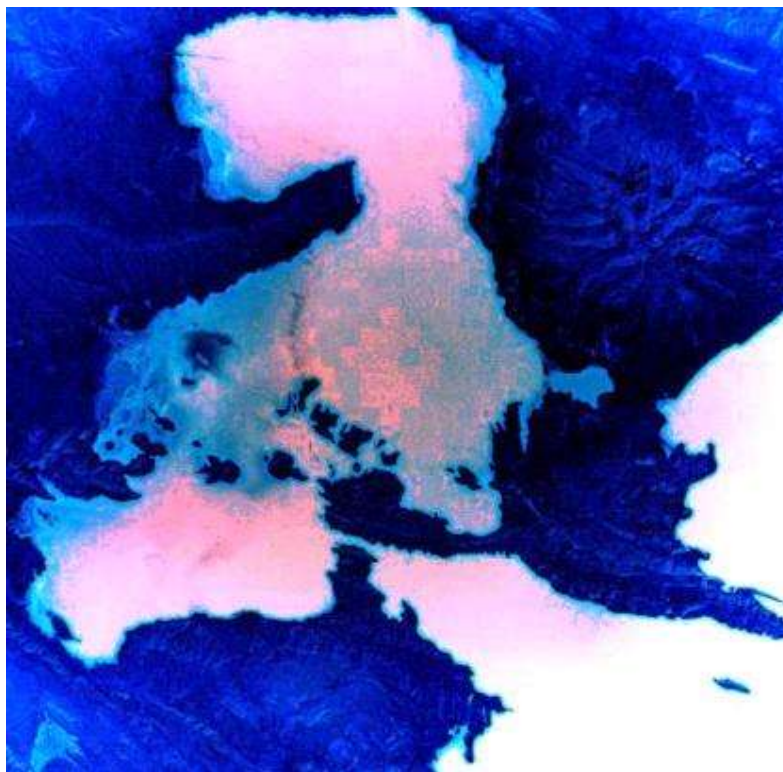

**Geometrización y análisis de la mancha de energía estudiada por los científicos del INAR – Instituto Nacional de Arqueología de Bolivia – Lic. Fredy Arce y Lic. Eduardo Pareja**

En las fotografías se puede observar la clara imagen de la **CHAKANA**, lo interesante de esta exposición es que esta formación se ubica exactamente en la base del grupo de islas donde tuvimos las experiencias de Contacto Físico e ingreso al Retiro Interior de la Hermandad Blanca hace ya 21 años. Al observar esta fotografía, uno puede ver directamente el campo de acción de la energía del **Retiro Interior, el Retiro Xolar** la que de acuerdo a la exposición abarcaría una extensión de aproximadamente 10 km. Con seguridad le da más sentido al nombre que lleva el Lago Menor: **WIÑAYMARCA**, que en el **idioma Aymará** significa **Ciudad Eterna**, nombre que lleva el **Centro de Luz**, como símbolo de la exteriorización de lo que bajo las tranquilas y cristalinas aguas del Lago Sagrado yace protegido y ahora revelado a los más, como un Simbolismo claro del Inicio de una Nueva Etapa de apertura y conocimiento que como nunca hemos de comenzar a ser protagonistas...

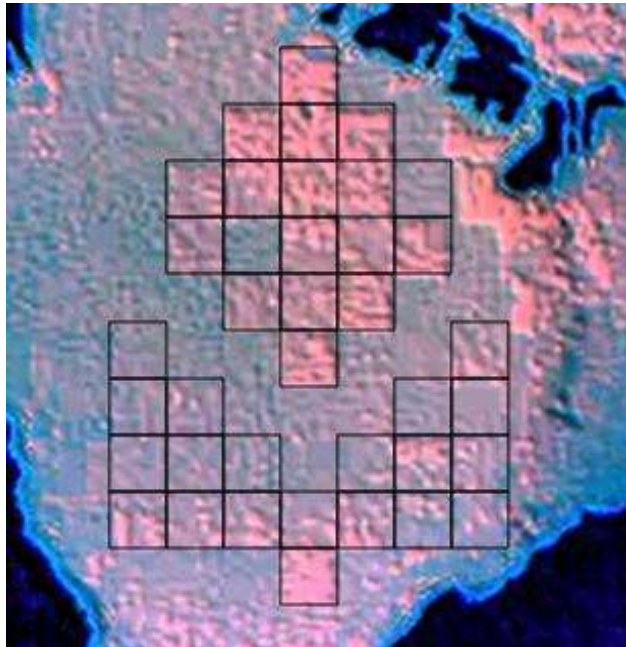

**Análisis de la mancha de energía llevada a cabo por los científicos del INAR – Instituto Nacional de Arqueología de Bolivia – Lic. Fredy Arce y Lic. Eduardo Pareja**

**EL RETIRO INTERIOR DEL LAGO TITICACA - EL RETIRO XOLAR**

Pasan ya 21 años desde 1984, que se nos permitiera ingresar físicamente al Retiro Interior del Lago Titicaca donde se nos mostrara la existencia del **Disco Solar**, momento en que iniciamos un proceso largo y sostenido de aprendizaje convenido en llamar por los Maestros y los Guías de la Misión: **La Preparación Ulterior e Iniciación Xolar**, un proceso orientado por los Ancianos Maestros de la Hermandad Blanca, y que busca el que nuestra **supra - conciencia** se sintonice a la frecuencia de vibración del **Disco Solar** con la activación consecuente de nuestro propio **Xol Interior**, permitiendo con ello la expansión de la conciencia así como el conocimiento del manejo conciente de las energías...

Fue en el mes de junio del 84' que por primera vez se comunicaran los amados Ancianos Maestros del Retiro Interior del Lago Titicaca: **Soromez y Soriam (Ver Libros Editados - 1992 -: Runa Antilis: Base Mágica de los Andes – Hacia una Civilización Xolar – 1993 – y Viaje Hacia el Templo Interior – 1999)**, y a través de quienes tuvimos la inolvidable oportunidad de ingresar al Retiro Solar...

- **Extractos del libro Runa Antilis: Base Mágica de los Andes – desde la pag.142 hasta la Pág. 195:**...Es aquí, a la postre de esta **isla del Lago Menor** que yace protegido el **Retiro Interior, un Retiro Xolar** en tanto que la labor de los seres que le protegen está orientada a recibir y canalizar las emanaciones del **Gran Logos**...

...Son siete los accesos físicos que se encuentran en el Lago y sus entornos, estando varios de ellos sellados mas siendo sólo posible su acceso a través de nuestra orientación; más aún, ya es tiempo en que seáis dirigidos a la puerta que os conducirá al recinto que mañana conoceréis en las profundidades mismas del Lago en donde os estaremos esperando...

...El viaje, continuación de la anterior experiencia se había dado sin dificultades, las pautas respecto a la isla habían sido muy claras, en tanto que las condiciones se presentaban nuevamente favorables para vivir todo lo que se me había anticipado como necesario para el proceso de preparación en el contacto con los miembros de la Hermandad Blanca. El tiempo me había permitido acceder a lo alto de la montaña que se encontraba en la isla. La vista desde ahí, se presentaba imponente, pudiéndose dominar todo el horizonte delimitado en las vastas aguas del Lago, por los blancos nevados Andinos. Había llegado ya el ocaso y tal desfile de colores del cielo en el horizonte parecía que anticipaba dicho encuentro, pues cada vez más, aquel

dorado encendido del horizonte venía siendo coronado por las estrellas que como preludio del tiempo cumplido para la experiencia, me iba recordando que la hora del encuentro se acercaba...

...Estaba frente a la presencia del Maestro Regente del Retiro Interior **Soriam** Era un ser de similar estatura a la de **Soromez**, su aspecto al igual dejaba notar una clara expresión de bondad así como de sabiduría, sus ojos, una constante ya en todos ellos, le marcaba una expresión de meditación y serenidad. A pesar de su anciana apariencia parecía ser bastante atlético, cambiando radicalmente el sentido de la idea que tenía de la edad madura...() **Soriam** traía puesta una especie de túnica de color amarillo muy claro, pendiendo de él al igual que viera en **Soromez**, un medallón a la altura de su pecho, asimismo, en todo su entorno se podía apreciar claramente una aureola violácea fluctuando de manera expansiva a varios centímetros alrededor de su cuerpo...

...El Lago, concentra al Sol así como un espejo, vuestras imágenes. Esta energía concentrada del Sol, el **Logos** es aprovechada en tal recinto espiritual para equilibrar las fuerzas desbocadas de la naturaleza así como para irradiar la luz al hombre. Un proceso iniciático que tiende a despertarnos en una Octava Superior de Conciencia, una Conciencia Solar basada en el contacto con el Cristo Interno cobijado en lo más íntimo de vuestros corazones... Tal energía concentrada esta manifiesta en una **ESFERA DE LUZ**, una concentración de Energía Lumínica de ilimitadas aplicaciones. Son pues los rayos solares condensados en el Retiro los que han dado origen a este campo de energía que entre vosotros han quedado registradas desde las míticas leyendas Andinas como **EL DISCO SOLAR**...

...De entre las grandes piedras despeñadas en torno al sector había aparecido una pequeña caverna por la que ingresamos. A su alrededor podía observar nuevamente muchos símbolos similares a los que viera en las galerías de los subterráneos de **Morlen**, asimismo habían varias piezas talladas de imágenes semejantes a las encontradas en **Tiawanacu**, cabezas clavadas con símbolos así como variada orfebrería de oro. Ibamos cruzando a medida que descendíamos por una gradería nítidamente milenaria, mas curiosamente iluminada...() ... El anciano Maestro se desplazó hacia un costado de la vertiente donde entonces pude ver que continuaba el camino...me había acercado hasta el lugar donde él se encontraba, recibiendo entonces en mis sentidos una fuerte como agradable impresión y es que habíamos llegado al final del túnel y ante mí se erguía un pequeño centro iluminado tal como si se encontrase en la

superficie...( )...desde aquel acceso en el que nos encontrábamos, se abría paso una cúpula que a modo de burbuja permitía mantener las condiciones de vida y oxigenación a este pequeño centro constituido por algunas construcciones que emergían de una muy densa vegetación similar esta a abundantes helechos...( )...Estas edificaciones daban mas bien la impresión de estar presentes en la era pre-incaica, es decir **Tiawanacota**, pues estaba constituida por bloques de piedra especialmente decorados con láminas de oro que contrastados en el verde de la vegetación presente, transportaban los sentidos a un estado de armonía confundido con un éxtasis generado por cuanto palpaba de tan extraño y armónico lugar...

...Es este el Retiro Xolar del Lago – dijo **Soriam** – en donde se han dado las condiciones a través de la protección que se genera desde este centro para almacenar y dirigir el conocimiento como las fuerzas energéticas que son asimiladas y revertidas a todo el planeta...( )...Habíamos llegado ya a la cima pudiendo entonces observar en su real magnitud el templo que no presentaba ninguna cubierta; mas bien, se encontraba formado tan solo por columnas muy bien trabajadas formando un espacio circular. En su centro podía observar un único objeto de especial belleza que pendía de dos pequeñas columnas. Estaba conformado de igual manera del mas puro y finísimo oro. Era el **Disco Solar** que daba la impresión de estar cubierto por una curiosa flama ardiente que de tanto en tanto dejaba notar hermosos y muy suaves colores...

...Este es la herramienta con que se cuenta en el proceso de desarrollo hacia la luz, pues posibilita al discípulo en el aprendizaje del manejo consciente de las energías, a proyectarse a lugares luz jamás imaginados aún por vuestra mente; mas, así como os capacita en el conocimiento del Universo, os abre la puerta al entendimiento y comprensión del vuestro propio...



**Recreación del Retiro Interior del Lago Titicaca – El Retiro Xolar. En ellas se puede observar el resplandor del Disco Solar**

## **EL DISCO XOLAR**

**Extractos del Libro Viaje Hacia el Templo Interior: 1ra edición -1999 – Pag.77 a 85:**

**...Es tiempo ahora, que sepáis que entre Perú y Bolivia se encuentra el vórtice de energía más importante en el planeta y que este se manifiesta como en todo en dos polaridades...()** En tal sentido, el polo energéticamente opuesto al de los **Andes**, se encuentra en los **Himalayas del Tibet...()** y por otro lado, aquí en **Bolivia, en el Lago Sagrado de los Incas – El Lago Titicaca**, donde se encuentra el **Retiro Solar** regentado por el bien amado y venerable Maestro **Soriam** y desde donde yo (Anciano Maestro **Soromez**) acompañé y guíé, como el **Guardián del Templo de la Luz Viviente del Disco Solar** que, a partir de ahora, quedará anclado en este significativo y maravilloso **Centro de Luz** que identificáis como **Ciudad Eterna Wiñaymarca...**

El **Disco Solar** es el equivalente de un átomo de la esencia solar en la Tierra. Esta maravillosa herramienta fue concebida para traer al mundo, la mas grande y viva bendición del **Logos...**

**...Los 12 Patriarcas Atlantes grabaron y protegieron en el Disco Solar el Código de vida y de cambio vibracional con el que se ingresaría al Nuevo Tiempo.** Es por ello su trascendencia y relevancia dentro del trabajo de desarrollo interior, pues el **Disco Solar** ha sido protegido y programado para ser el instrumento que pronto se pondrá al servicio de la Nueva Humanidad, **activando y elevando la frecuencia vibratoria del Sol interior del hombre...**

**...En el mundo, la paz, la armonía y la justicia divina prevalecerán, pues habrán sido cimentadas en el profundo amor que mora en vosotros mismos y, que materializado en el trabajo con vuestro propio Sol interior, os despertará en el manejo consciente del Disco Solar, que a su vez elevará vuestro espíritu hasta fundiros como uno sólo en la Gran Conciencia del Logos Solar...**

**...En el Lago Sagrado podéis conectaros con el Disco Solar, creando un canal de irradiación energética de vuestro Sol Interior respecto a este**

instrumento de Luz, que activado en vosotros, producirá una vibración muy elevada, momento propicio para que evoquéis el Mantram de Comunión con la Luz Solar que se desprende del corazón Madre del Planeta y se conecta con el punto luminoso que es el Disco Solar, el cual os une con el corazón Padre de todo este sistema, a través de la vocalización de esta clave:

**IIIIIIIOOOOOOMMMMM**

**El Disco Solar es también una Puerta Dimensional** que permitirá que la luz de la Suprema Conciencia que se manifiesta en una 8va. Superior de conciencia, pueda descender e irradiar a la humanidad, conectándose con cada uno a través de la luz de su propio corazón.

**El Disco Solar** emite una vibración armónica, que en su debido momento podrá ser recepcionada por toda la humanidad, pues de su centro lumínico fluye la vibración sonora del corazón Padre-Madre, la cual restablecerá y activará las frecuencias vibratorias de vuestros cuerpos hacia un plano mas elevado, a un peldaño de vuestras vidas, en el que habiéndose sintetizado la luz, se procurará una activación maravillosa de vuestros cuerpos físicos y de luz en todas vuestras células y moléculas así como de toda vuestra estructura atómica, llevándoos a una verdadera y real iluminación.

**El Disco Solar se encuentra en el Templo del Retiro Solar del Lago Sagrado** y es desde aquí que se me permite dirigiros y acompañaros amorosamente, enlazando la luz de mi corazón al vuestro, el que a su vez, conectado al Dios Supremo del Universo, establecerá el puente energético del Centro de Luz de Wiñaymarca con el Retiro Interior, lugar donde este maravilloso umbral irá siendo conocido a fin de despertar los centros energéticos del hombre respecto a la sabiduría del Registro Akáshico individual, planetario así como Universal...

**LA CHAKANA**



En la primera fotografía se puede observar una vista aérea del Lago Titicaca, al lado un esquema de la red de energía Geomagnética que manejaban en Tiawanácu y en función a la cual se establecieron todos los centros iniciáticos... Esta red de energía forma perfectamente la Cruz Cuadrada mas bien conocida como la CHAKANA. El eje y centro de toda esta red es Tiawanacu y el Lago Menor...

La **CHAKANA** o **CRUZ CUADRADA** en su esencia mas pura es la representación gráfica y matemática del movimiento **GEOMAGNETICO DE LA ENERGIA PLANETARIA**. Para comprender mejor este concepto es necesario adentrarnos en conceptos propios de **COSMOVISIÓN ANDINA**.

El símbolo o bandera de la civilización Tiawanacota fue la **WIPALA**, una composición cuadriculada que contiene en sí misma los Siete Rayos en que se descompone La Luz. La organización que asumieron y que heredaron después los Incas fue la del **TAIWANTINSUYO**, sistema que dividía al Imperio en cuatro partes o cuatro **SUYOS**, los que integrados como **UNO SOLO** forman finalmente la esencia de la **CHAKANA** o **CRUZ CUADRADA**.

La **Chakana** sería la forma en que se manifiesta la energía geomagnética de la Tierra y es sorprendente ver aquí, como este Símbolo y movimiento de la Energía Planetaria ha dejado de ser una teoría para convertirse en una realidad tangible que nos exponen las últimas fotografías de la NASA.

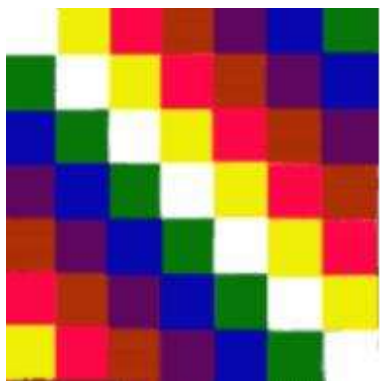

Amados hermanos, nos encontramos viviendo ahora momentos de gran trascendencia y elevación, donde la claridad y las pautas que nos vienen llegando deben constituirse en parte del mosaico que es en sí mismo el Gran Plan...

En este sentido, queremos especialmente agradecer al grupo de **Rahma Misión-Santa Cruz**, en la persona de **Roly Calderón**, a través de quien amorosa y desinteresadamente se hizo realidad la **página Web de Misión Rama-Bolivia** y el **Centro de Luz de Ciudad Eterna Wiñaymarca: [www.winaymarka.com](http://www.winaymarka.com)**

Vuestros hermanos de Misión en estas tierras Andinas desde **Santa Cruz**, pasando por **Cochabamba hasta La Paz**, retornamos de compartir un trascendente encuentro en la zona energética de **Samaipata en el Oriente boliviano**, donde compartimos labores de activación y encuentro con los Ancianos Maestros y los Guías de la Misión, quienes como el año pasado, una vez mas se presentaron de manera contundente y motivadora a través de avistamientos de sus naves muy pero muy cercanos...Esta nueva aventura mística y de encuentro con los Guías, será motivo de un informe aparte una vez que se completen las labores encomendadas por lo Mayores en el mes de Junio, esta vez en **Tiawanacu y el Centro de Luz de Ciudad Eterna Wiñaymarca donde os estaremos esperando**, mientras tanto reciban nuestro más profundo cariño y amor.

**Centro de Luz  
Ciudad Eterna Wiñaymarca  
Misión Rama – Bolivia  
Lago Titicaca**